高雄醫學大學

校園清潔衛生管理作業 SOP 程序

文件編號：QP-06-02

版　　本：　1.0 版

制定日期：111 年 02 月 22 日

修訂日期：　　年　　月　　日

擬案單位：總務處事務組

	文件類別	SOP 作業程序	版本	1.0
	文件名稱	校園清潔管理作業 SOP 程序	頁次	
	文件編號	CS503-A701-03	制修日期	111.02.22

校園清潔衛生管理作業 SOP 流程圖：

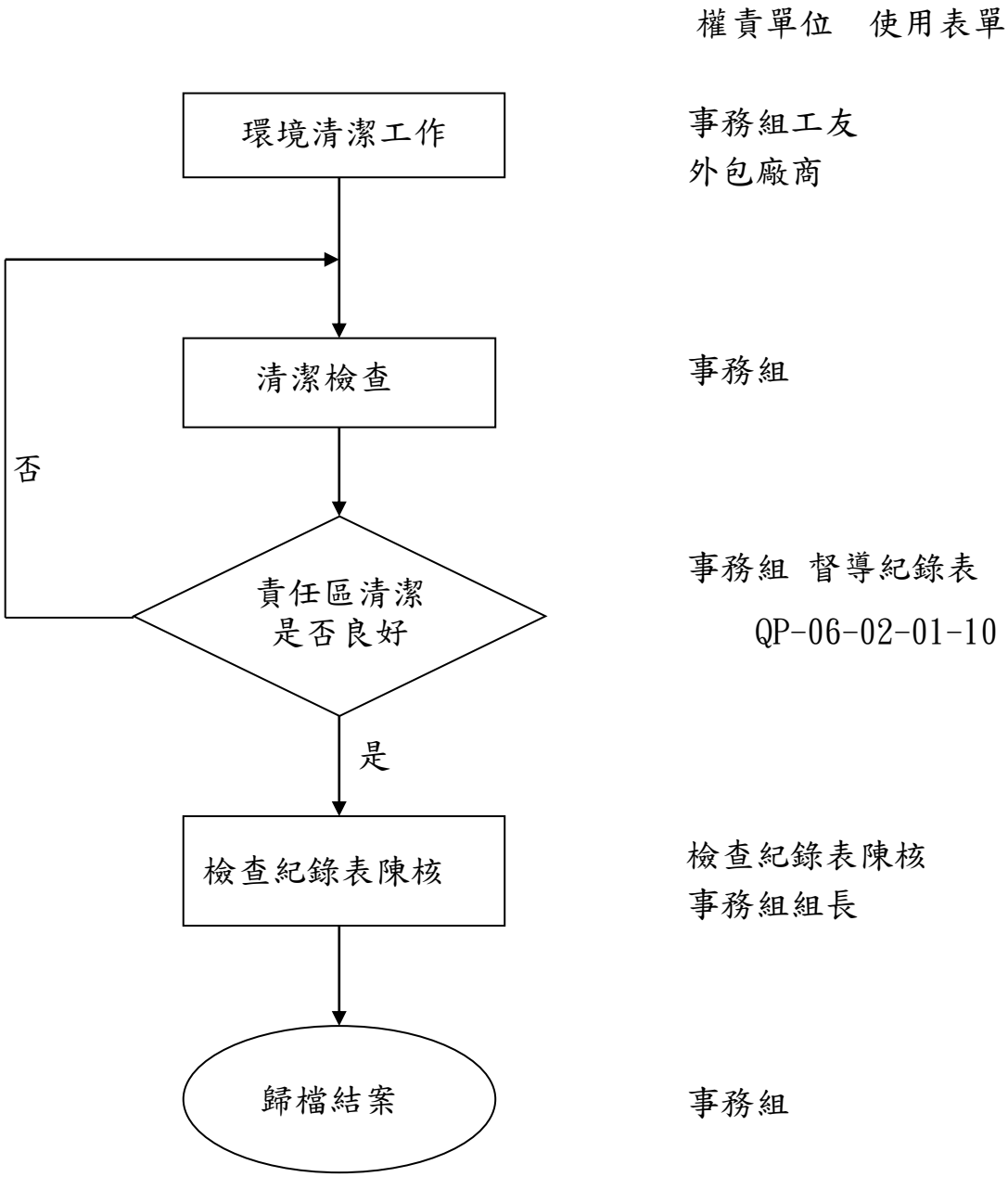

1．附件：

1.1 督導紀錄表……（QP-06-02-01-10）

2．紀錄保存：

2.1 督導紀錄表（QP-06-02-01-10）：……一年

【附件一】

高學醫學大學事務組校園環境清潔督導紀錄表

□外包廠商　　□技、工友名字：

檢查項目：

1.垃圾桶　2.道路　3.運動場　4.停車場　5.草坪、花園　6.公共設施、排水溝

7.教室黑白板、桌椅　8.走廊　9.地板、門窗　10.盥洗室　11.茶水間

12.電.樓梯、頂樓　13.其他

檢查日期：　年　月　日　時　分

檢查結果：□ 合格　□ 不合格項目：

缺失說明：

檢查人員：　　負責人員：

檢查日期：　年　月　日　時　分

檢查結果：□ 合格　□不合格項目：

缺失說明：

檢查人員：　　負責人員：

檢查日期：　年　月　日　時　分

檢查結果：□ 合格　□不合格項目：

缺失說明：

檢查人員：　　負責人員：

檢查日期：　年　月　日　時　分

檢查結果：□ 合格　□不合格項目：

缺失說明：

檢查人員：　　負責人員：

※每月送呈一次。

承辦人：　　事務組組長：　　總務長：

保存期限：1 年　　QP-06-02-01-10